



Accounting System

نظام المحاسبة المالية

• دفتر الأستاذ التحليلي

يبين هذا التقرير الحركة التفصيلية لكل الحسابات المطلوبة ضمن الفترة المحددة ..

الرمز	اسم الحساب	مدين	دائن	الرصيد	البيان	الوثيقة	التاريخ
١٨١	المستوفى	١,٥٠٠,٠٠٠,٠٠		١,٥٠٠,٠٠٠,٠٠	العقد الافتتاحي	ق/افتتاحي	٢٠٠٠/١/٠١
.....		١٦٥,٠٠٠,٠٠	١,٣٣٥,٠٠٠,٠٠	دفعه	س/ق ١	٢٠٠٠/٢/١٥
.....		٨٠,٠٠٠,٠٠	١,٢٥٥,٠٠٠,٠٠	دفعه	س/ق ٢	٢٠٠٠/٢/٢٣
.....		١١٥,٠٠٠,٠٠	١,١٤٠,٠٠٠,٠٠	مصاريف رواتب شحط	س/ق ٣	٢٠٠٠/٢/٢٨
.....	١٥,٠٠٠,٠٠		١,١٥٥,٠٠٠,٠٠	القبض وذلك مقابل دفعه على الحساب	الق ١	٢٠٠٠/٣/٢٤
.....	٥٠,٧٠٠,٠٠		١,١٦٠,٧٠٠,٠٠	القبض وذلك مقابل دفعه على الحساب	الق ٢	٢٠٠٠/٣/٢٤
.....	٦٠,٠٠٠,٠٠		١,١٦٦,٧٠٠,٠٠	القبض وذلك مقابل دفعه على الحساب	الق ٢	٢٠٠٠/٣/٢٤
.....	٣٥,٠٠٠,٠٠		١,٢٠١,٧٠٠,٠٠	القبض وذلك مقابل دفعه على الحساب	الق ٣	٢٠٠٠/٣/٢٤

صار بالإمكان إلغاء من هذا التقرير الحسابات المغلقة ..

ويفيد هذا التقرير في حال تم اعتماده دورياً ببيان أرصدة الحسابات مع تفاصيلها في فترة محددة ..

• جدول الحسابات

تم إضافة حقل "مؤشر" على يمين جدول الحسابات يمكن إظهاره بشكل اختياري ..

ويمكن تفعيله أو إلغاؤه بالماوس أو بواسطة مسطرة المسافة Space Bar ..

رمز الحساب	اسم الحساب	رصيد مدین ل.س.	رصيد دائن ل.س.	مؤشر
١	الموجودات	١,٥٩١,٢٨٢,٥٠		<input checked="" type="checkbox"/>
١١	الموجودات الثابتة	٧٥٥٥,٠٠		<input checked="" type="checkbox"/>
١١٦	أثاث ومعدات مكاتب	٧٥٥٥,٠٠		<input checked="" type="checkbox"/>
١١٦١	أثاث	١١٢٥,٠٠		<input checked="" type="checkbox"/>
١١٦٢	آلات كتابة وحاسبة	١٨٤,٠٠		<input type="checkbox"/>
١١٦٣	حاسب الكتروني	٢٤٨,٠٠		<input type="checkbox"/>
١١٦٤	ديكورات محل جنيف	٢١١,٠٠		<input type="checkbox"/>

يفيد هذا الخيار عند الرغبة بتحديد جزء من الجدول لإعادة تحميله ثم طباعته ..



Accounting System

نظام المحاسبة المالية

• كشف حساب تجميعي

تم إضافة تقرير جديد ضمن التقارير الإحصائية المالية يبين الحركة التجميعية (شهرياً - أو يومياً) لحساب محدد ضمن فترة محددة ..

الفترة	المدين	الدائن	الرصيد
٠٢/٢٠٠٠	١٠٠٠٠٠٠٠٠٠		١٠٠٠٠٠٠٠٠٠
٠٣/٢٠٠٠	١٥٠٠٠٠٠٠٠		١٠١٥٠٠٠٠٠٠
٠٤/٢٠٠٠	١١٧٠٠٠٠٠		١٠٢٦٧٠٠٠٠٠
٠٥/٢٠٠٠	٣٥٠٠٠٠٠٠		١٠٦١٧٠٠٠٠٠
٠١/٢٠٠٠	٥٤٠٠٠٠٠٠		١٠١٧٧٠٠٠٠٠
المجموع	١٠٦١٥٠٧٠٠٠٠	٣٦٠٠٠٠٠٠٠٠	١٠٢٥٥٠٧٠٠٠٠٠

ويعتمد هذا التقرير للحصول على كشف حساب مختصر يوضح المجاميع والأرصدة المتراكمة في الفترات المطلوبة ..

• ترويسة التقارير

تم إضافة خيار إضافي ضمن نافذة تجهيزات صفحة التقرير ، حيث صار بالإمكان طباعة الترويسة في أول صفحة من التقرير فقط .. إضافة للخيار الموجود سابقاً الذي يسمح بعدم طباعة الترويسة حين الطلب ..

Do Not Print Header actually
 Print Header Only on Page 1

كما تم إضافة خيار لطباعة عنوان التقرير في كل صفحة ..

Print Report Title on all Pages
 طباعة عنوان التقرير في كل الصفحات



Data Files

ملفات المعلومات

• التخزين والإعادة Backup & Restore Data Files

تمّ تحسين أداء العمل وتبسيطه ضمن قسم التخزين والإعادة ..

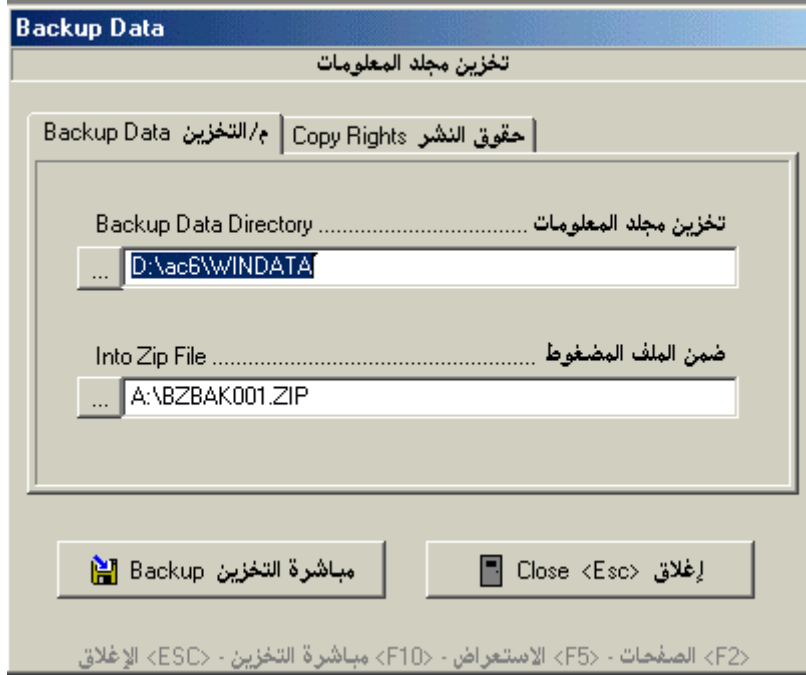

كما صار البرنامج يقوم بالتخزين الدوري للمعلومات ضمن ملفات متسلسلة الأرقام .

• ضمن نافذة فتح مجلد معلومات ..

تمّ إضافة خيارين إضافيين لتخزين أو إعادة المعلومات .. شريطة عدم إعادتها فوق معلومات سابقة ، وذلك تفادياً لضياح المعلومات ..

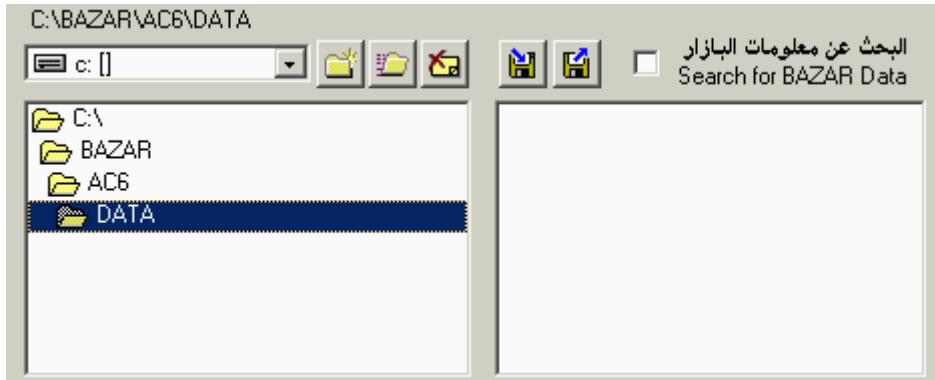



Stock Control System

نظام إدارة المخزون

• بطاقات المخزون

تم إضافة خيار ضمن بطاقة المخزون لحجب بطاقة محددة من نافذة البحث عن البطاقات ..

Hide this Item in Search Window حجب البطاقة عن نافذة البحث

تفيد هذه الميزة في تقليص الجدول ضمن نافذة البحث .

• جداول المخزون

الإجمالي	السعر الإفرادي	الرصيد الحالي	الإسم	الرمز	
		1550	اسمنت ابيض عادي	010010001	<input checked="" type="checkbox"/>
		2270	اسمنت ابيض ناصع الياض	010010002	<input checked="" type="checkbox"/>
		1175	اسمنت اسود سريع اكليس مسورد	010010005	<input checked="" type="checkbox"/>
		1550	اسمنت اسود عادي/اكليس	010010006	<input checked="" type="checkbox"/>
		7400	اسمنت اسود عادي فرط	010010007	<input type="checkbox"/>
		915	اسمنت اسود مقوم اكليس	010010010	<input type="checkbox"/>
		15480	اسمنت اسود مقوم فرط	010010011	<input checked="" type="checkbox"/>

تم إضافة حقل "مؤشر" على يمين الجدول يمكن إظهاره بشكل اختياري .. لتحديد جزء من التقرير فقط ..

• حركة عملاء مادة محددة

تم إضافة تقرير جديد يبين التفاصيل الشهرية لعملاء بطاقة مخزون محددة ..

الرمز	الاسم	المجموع	شهر 1	شهر 2	شهر 3	شهر 4	شهر 5	شهر 6	شهر 7	شهر 8
	رصيد البداية									
1610101	شركة بن محفوظ للخرسانة الجاهزة	6302.680	460.770	2296.290	1020.220	786.050	1739.350			
1610104	شركة الخليج العربي	486.150	204.400			102.170	179.580			
1610105	الشركة الأهلية / جدة	6971.120	1773.040	1269.870	998.600	1520.770	1408.840			
1610117	الشركة المتحدة للخرسانة الجاهزة	77.170	51.600		25.570					
1610126	شركة جيهان للخرسانة/بجده	1125.560	207.760	432.850	126.320	202.710	155.920			
1610127	مؤسسة سافر العوفي/بجده	826.360	122.760	48.830	226.800	226.780	201.190			

ويفيد هذا التقرير لبيان تفاصيل مبيعات مادة محددة مع توضيح أسماء الزبائن اللذين قاموا بشرائها .. علماً أن الخيارات تسمح بإظهار رصيد أول المدّة (بحيث تتطابق المجاميع مع الأرصدة الحالية) .. كما يمكن بيان أسماء الزبائن اللذين لم يقوموا شراء هذه المادة أيضاً ..



Stock Control System

نظام إدارة المخزون

• تراكم قيم مخزون المستودعات

تقرير إحصائي جديد يبين قيم وتكلفة حركة المخزون مفصلة الى فترات شهرية ، مع إمكانية مقارنة هذه القيمة بحساب مالي محدد ..

Report التقرير	Options الخيارات	Details التفاصيل	المبلغ المدين	المبلغ الدائن	كلمة الإدخالات	كلمة الإخراجات	الفترة
			١٤١٦٤٧٨٩,٣٤٠		١٤١٦٤٧٨٩,٣٤٠	
			٩١٨٠٢١,٢٨٧	٣٤٤٥٢٧٠,٥٧٦	٩٠٩٦١٤,١٥٠	٣٤٤١٥٢٤,٥٥٧	٠١/٢٠٠١
			٤٧٥٠٣٦٠,٠٠٨	١٦٧٦٢٤٣,٤٩٤	٤٧٥٠٣٧٠,٢٢٠	١٦٧٢٠٠٩,٧٥٠	٠٢/٢٠٠١
			٥٤٥٣٧٤,٨٠٠	٥٠٩٩٥٣٣,١٩١	٥٤٥٣٧٤,٨٠٠	٥٠٩٩٥٢٠,٩١٤	٠٣/٢٠٠١
			١٨٤١٤٩١,٠٠٨	١٤٣٠٦٩٠,٣٠٥	١٨٤١٤٩٠,٠٠٠	١٤٣٠٧٠١,١٣٥	٠٤/٢٠٠١
			٧٢٠٦,٢٨٢	١٨٠٣٠٥,٤٢٥	٧٧٠٦,٢٤٠	١٨٠٣٠٤,٠٣٣	٠٥/٢٠٠١
			٢٢٢٢٧٢٤٢,٧٢٥	١٢٤٥٤٧٤٢,٩٩١	٢٢٢١٩٢٤٤,٧٥٠	١٢٤٤٦٧٦,٢٨٩	المجموع

ويفيد هذا التقرير عند اعتماد طريقة الجرد المستمر في حسابات المخزون ويسمح للمحاسب بإجراء تدقيق سريع على القيود المالية للمخزون ، وفي حال رغبته بالتدقيق التفصيلي يمكن ضمن هذا التقرير الوقوف على سطر فترة محدد وطلب الحصول على التفاصيل اليومية لحركة الفترة المحددة ..

طبعاً يمكن استخراج هذا التقرير لاجمالي المخزون أو لمستودع محدد أو لفئة أو مجموعة محددة من بطاقات المخزون وذلك عائد للطريقة المعتمدة من قبل المحاسب لقيود المخزون المالية ..

• تكلفة مخزون المستودعات

تقرير جديد يبين إجمالي التكلفة المالية للمستودعات كافة ضمن فترة محددة ووفقاً لمواصفات البحث المحددة ..

Report التقرير	Options الخيارات	المستودع	رصيد البداية	الإدخالات	الإخراجات	الرصيد
تكلفة حركة المستودعات اعتباراً من 2000/01/01 لغاية 2001/07/11						
		1311100		49084282.64	463973422.43	- 414889139.79
		1311201		9265068.18	9584368.27	- 319300.09
		1311300		129498352.08	137821184.98	- 8322832.89
		1311301		5944132.57	175394103.96	- 169449971.39
		1311302		25927652.03	40389105.62	- 14461453.60
		1311307		13401796.25	17441349.95	- 4039553.70
		1311308		18471835.45	17990073.77	481761.68
		1311310		4167299.71	6250480.61	- 2083180.89



Data Import

استيراد المعلومات

• استيراد المعلومات Import Data from Excel Files

تمّ تطوير خيارات استيراد المعلومات من الملفات بصيغة أكسل ، فبالإضافة لإمكانية استيراد "بطاقات الحسابات" و "بطاقات المخزون" صار بالإمكان استيراد "حركة المخزون" من أي ملف بصيغة أكسل ، حيث يمكن معالجة الجدول قبل حفظه ضمن حركة المخزون ..

استيراد معلومات الحركة اليومية للمخزون

The Software allows you to import Data Files ، إلى ملفات بصيغة أكسل ،
على أن تكون المعلومات مرتبة كما يلي :
to Excel Format Files, sorted as follows :

الجدول Listing Options خيارات

البيان	التاريخ	العميل	رمز المادة	اسم المادة	الكمية	السعر	القيمة

ملاحظة :
يجب استيراد البيانات (ملف اكسل) أولاً ثم معاينته وإجراء
التعديل والإلغاء اللازم على بنوده ثم حفظ الجدول ..
في حال الانسحاب دون حفظ الجدول ، لن تكتمل عملية
الاستيراد ..

Import Data استيراد البيانات

Save Data حفظ الجدول



General Settings

تجهيزات البرنامج العامة

تمّ إضافة خيار ضمن التجهيزات العامة لاعتماد تسمية الأشهر الغربية في التاريخ الطويل (يناير - فبراير - الخ ..)

- | | | | |
|-------------------------------------|--|-------------------------------------|------------------------------------|
| <input checked="" type="checkbox"/> | إظهار المبالغ بدون فاصل للألف | <input checked="" type="checkbox"/> | without "Thousands" separator |
| <input checked="" type="checkbox"/> | تحميل النوافذ بقياسها الأعظمي دائماً | <input checked="" type="checkbox"/> | Load Forms always Maximized |
| <input checked="" type="checkbox"/> | إظهار تعليمات المفاتيح أسفل الشاشات | <input checked="" type="checkbox"/> | Display Function Keys Instructions |
| <input checked="" type="checkbox"/> | التسمية الغربية للأشهر (يناير ، فبراير ..) | <input checked="" type="checkbox"/> | Apply western months names |



Posted Vouchers

برنامج السندات المؤجلة

جدول السندات

تم إضافة حقل "مؤشر" على يمين الجدول يمكن إظهاره بشكل اختياري .. لتحديد جزء من التقرير فقط ..
ويمكن الاستفادة من هذا المؤشر لتنفيذ التسديد الجماعي للسندات ..

الاستحقاق	الرصيد	المبلغ	اسم الحساب	رمز الحساب	
01/01/2000	(2500.00)	2500.00	أسعد عبد الرحمن	1614020006	<input checked="" type="checkbox"/>
31/01/2000	(2500.00)	2500.00	أسعد عبد الرحمن	1614020006	<input type="checkbox"/>
01/03/2000	(2500.00)	2500.00	أسعد عبد الرحمن	1614020006	<input checked="" type="checkbox"/>
31/03/2000	(2500.00)	2500.00	أسعد عبد الرحمن	1614020006	<input checked="" type="checkbox"/>



Payroll System

برنامج الرواتب والأجور

تم تطوير أداء العمل ضمن نظام الرواتب حيث صار بالإمكان تحديد عدد من الحسميات الشهرية بشكل ثوابت ضمن بطاقة العامل إضافة للتعويضات الشهرية المجهزة سابقاً ..

بطاقات العاملين في المركز 1

Disabled Record

Emp. Name	اسم العامل	Emp. No.	رقم العامل
			1

P/Info	Sal/Info	History	P/Inputs
--------	----------	---------	----------

Salary Information	معلومات الرواتب
--------------------	-----------------

<table style="width: 100%; border-collapse: collapse;"> <tr> <td style="width: 50%;">Base Salary</td> <td style="width: 50%;">الراتب الأساسي</td> </tr> <tr> <td style="width: 50%;">M/Bonus</td> <td style="width: 50%;">التعويضات الشهرية</td> </tr> <tr> <td style="width: 50%;">Total</td> <td style="width: 50%;">المجموع</td> </tr> </table>	Base Salary	الراتب الأساسي	M/Bonus	التعويضات الشهرية	Total	المجموع	<table style="width: 100%; border-collapse: collapse;"> <tr> <td style="width: 50%;">Monthly Deduction</td> <td style="width: 50%;">الحسميات الشهرية</td> </tr> <tr> <td style="width: 50%;">المبلغ</td> <td style="width: 50%;">النسبة</td> </tr> <tr> <td style="width: 50%;"></td> <td style="width: 50%;">حسم 1</td> </tr> <tr> <td style="width: 50%;"></td> <td style="width: 50%;">حسم 2</td> </tr> <tr> <td style="width: 50%;"></td> <td style="width: 50%;">حسم 3</td> </tr> <tr> <td style="width: 50%;"></td> <td style="width: 50%;">حسم 4</td> </tr> <tr> <td style="width: 50%;"></td> <td style="width: 50%;">حسم 5</td> </tr> <tr> <td style="width: 50%;"></td> <td style="width: 50%;">حسم 6</td> </tr> </table>	Monthly Deduction	الحسميات الشهرية	المبلغ	النسبة		حسم 1		حسم 2		حسم 3		حسم 4		حسم 5		حسم 6
Base Salary	الراتب الأساسي																						
M/Bonus	التعويضات الشهرية																						
Total	المجموع																						
Monthly Deduction	الحسميات الشهرية																						
المبلغ	النسبة																						
	حسم 1																						
	حسم 2																						
	حسم 3																						
	حسم 4																						
	حسم 5																						
	حسم 6																						

S/Security	التأمينات	
------------	-----------	--

<input type="checkbox"/> Skip Tax	بدون ضريبة	ملاحظات
-----------------------------------	------------	---------

Remarks	
---------	--

<F2> الصفحات - <F5> بحث - <F6> تعديل - <F7> إضافة - <F8> طباعة - <F9> إلغاء - <F10> حفظ - <ESC> إغلاق